prospetto NORD-OVEST

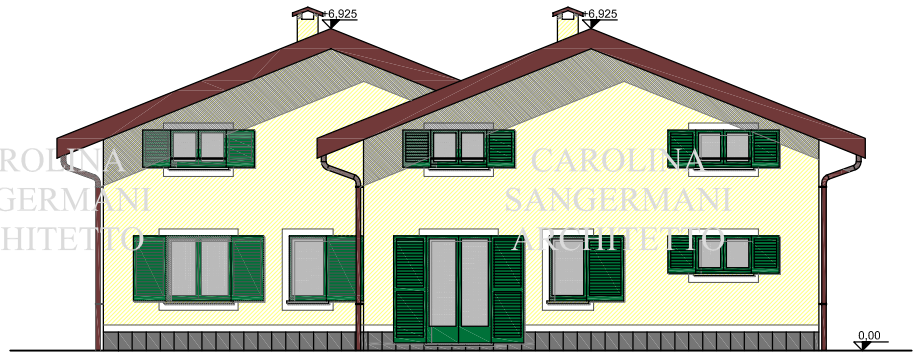

prospetto NORD-EST

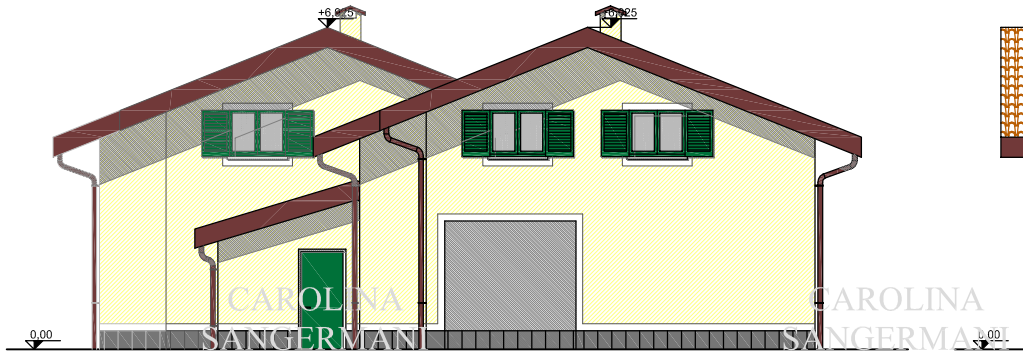

prospetto SUD-OVEST

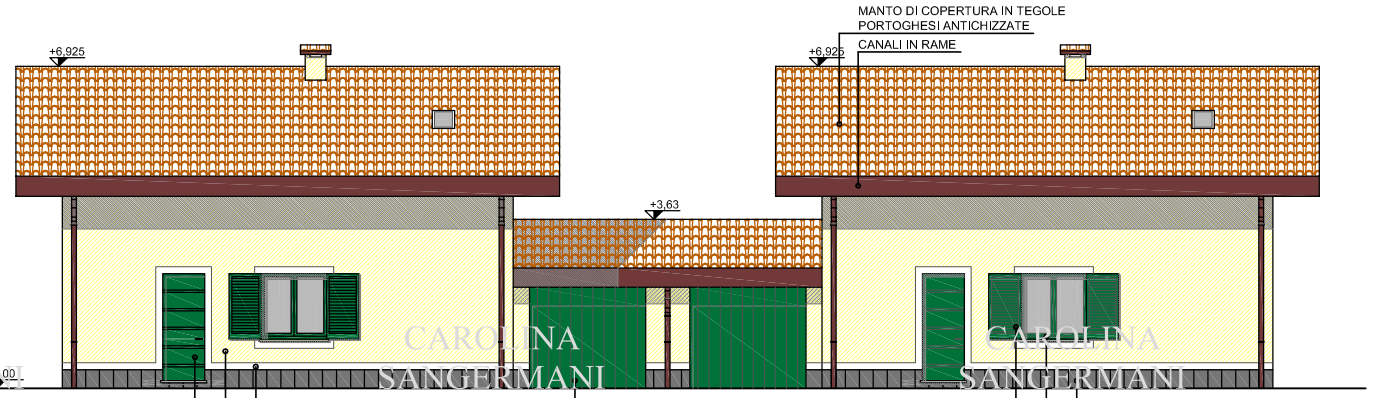

prospetto SUD-EST

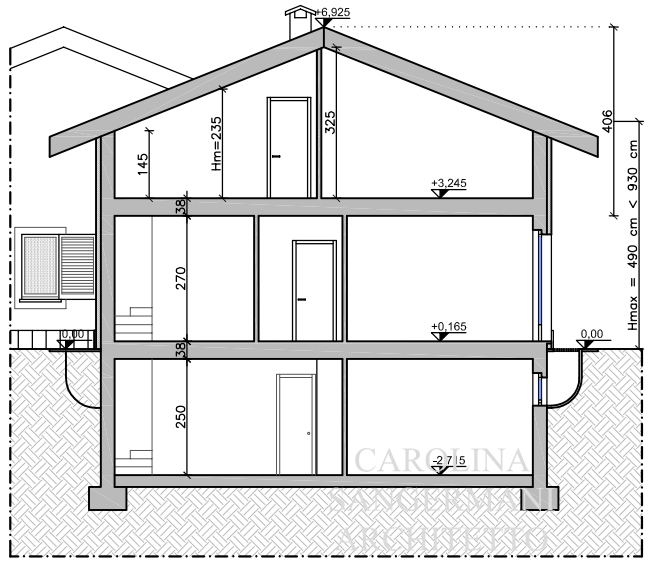

sezione A-A

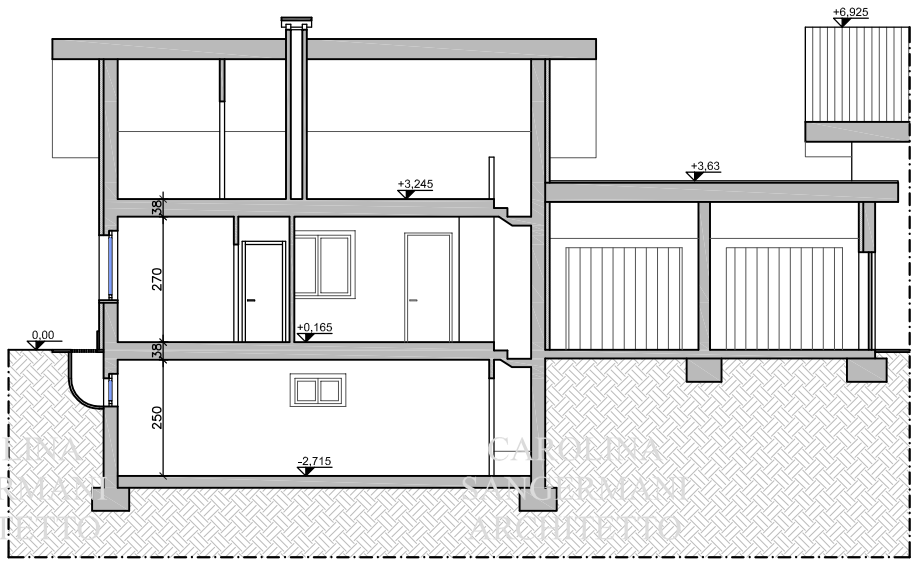

sezione B-B

IL COMMITTENTE

IL PROGETTISTA

Committente:			
Progetto: NUOVA COSTRUZIONE DI QUATTRO EDIFICI RESIDENZIALI UNIFAMILIARI.			
Titolo della tavola: Progetto edifici C-D: sezioni e prospetti.			
Progettista: Arch. Carolina Sangermani Ordine degli Architetti della Provincia di Varese n°2010 21010 Porto Valtravaglia (VA) cell. 339/79.85.718			
Località':	Data: Maggio 2008	Scala: 1:100	Tavola: 5

CAROLINA SANGERMANI ARCHITETTO